

FICHA TÉCNICA REFERENCIAL DE PUNTOS CRÍTICOS PARA EL CIERRE DE BRECHAS, EN EL SECTOR JAYUBAMBA, DISTRITO DE COMBAPATA, PROVINCIA DE CANCHIS, DEPARTAMENTO DE CUSCO

FTR-CB-PREV N° 0724-2025-ANA-AAA.UV-ALA.SI

PROPUESTA TECNICA : LIMPIEZA, DESCOLMATACION Y PROTECCION CON MURO DE CONCRETO CICLOPEO, EN AMBAS MARGENES DE LA QUEBRADA CHACYANI, SECTOR JAYUBAMBA, DISTRITO DE COMBAPATA, PROVINCIA DE CANCHIS, DEPARTAMENTO DE CUSCO.

1. UBICACIÓN:

AAA **URUBAMBA - VILCANOTA** ALA **SICUANI** Fecha **24/09/2025**

1.1. Ubicación política

Departamento **CUSCO** Provincia **CANCHIS** Distrito **COMBAPATA** Sector **JAYUBAMBA**

1.2. Ubicación hidrográfica

Unidad hidrográfica **CUENCA URUBAMBA** Cuerpo de agua **QUEBRADA CHACYANI**

1.3. Ubicación geográfica - Coordenadas UTM (Datum: WGS 84)

	Inicial			Final			Margen	Observación
	Norte (Y):	Este (X):	Zona	Norte (Y):	Este (X):	Zona		
TRAMO 1	8,440,510.00	247,386.00	19 L	8,440,699.00	247,628.00	19 L	AMBAS MARGENES	

2. EVALUACIÓN DE LA ZONA EXPUESTA:

2.1 Tipo de peligro

inundacion ☒ flujo de detritos ☐ erosion fluvial ☐

2.2. Nivel de Peligro

Alto ☒ Muy Alto ☐

2.3. Geología

La zona de estudio se encuentra ubicada al Oeste de la Cordillera Oriental y corresponden a las unidades denominadas El Altiplano y las estribaciones de la Cordillera Oriental.

La zona de estudio, se ubica a una altura de 3270 m.s.n.m. dentro de ellas se ubican algunas colinas bajas. Las estribaciones de la zona estudio, emergen abruptamente elevaciones de cerros, desde la planicie altiplánica. Regionalmente en la zona del proyecto se han encontrado las siguientes formaciones geológicas, describiéndose desde la más antigua a la reciente. Formación Cay Cay (Jms-cc) – Jurásico medio superior.- El análisis estratigráfico de la región de Cusco y su comparación con los de Bolivia, han permitido a CARLOTTO et al., (1997) establecer la presencia en la región de Cusco y Quiquijana, Cusipata Y Sicuani en la comunidad de Qquehwar, particularmente en el cuadrángulo de Cusco, de una importante secuencia sedimentaria fluvio-eólica de posible edad Jurásica y denominada Formación Cay- Cay. Se trata de afloramientos de areniscas rojas y blancas intercaladas con coladas volcánicas y alineadas a lo largo de bandas de dirección NW-SE y cerca de accidentes antiguos que separan el Altiplano de la Cordillera Oriental. Estas areniscas han sido cartografiadas hasta el presente como pertenecientes al Grupo Mitu (Permico-Triásico) o a formaciones mesozoicas, particularmente a la Formación Huancané (Neocomiana).

Formación Paucarbamba (Ki-pb)- Cretáceo Inferior.- La Formación Paucarbamba denominada así por (Chávez, 1995; Carlotto, en preparación). Esta formación aflora; En el distrito de Oropesa en el Flanco izquierdo del río Huatanay, junto a la formación Huancané en el poblado de Patabamba y Mucuycancha. En el distrito de Lucre aflora en el distrito de Huambutio en el Flanco izquierdo del río Huatanay, junto a la formación Huancané en el poblado de Huacahuatana en la Quebrada Pinahua. En el distrito de Quiquijana en el Flanco derecho del río Vilcanota, junto a la formación Huancané en el poblado de Ttio en la Quebrada Huarachajaja, La Formación Paucarbamba reposa concordantemente sobre la Formación Huancané y aflora en casi todos los lugares donde lo hace la Formación Huancané, del que se distingue claramente por su coloración rojiza. Esta formación está constituida por una alternancia de areniscas calcáreas, margas, lutitas amarillas, rojizas y verdes, formando secuencias grano-estrato crecientes depositados en una plataforma litoral (Chávez, 1995). El espesor puede variar desde los 50 metros, hasta los 300 metros. Se le asignaba una edad comprendida entre el Aptiano superior-Albiano inferior (Cretácico medio). En la zona de intervención, el tipo de suelo es gravoso mayoresde Ø 2 a 4", arcilloso, canto rodado de 2" a 4" de diametro.

Gravoso	X	Arenas	X	Limo	-	Arcillas	-
---------	---	--------	---	------	---	----------	---

Gravoso(Mayores a 2 mm), Arenoso(2 mm - 0.1 mm) y Arcilloso(menores de 0.1 mm)

2.4. Hidrología

En la actualidad el cauce de la Quebrada Chacyani, a erosionado riberas y a colmatado el cauce de la quebrada con piedras de diametro promedio entre 0.5 a 0.8 m, la pendiente promedio del cauce de la quebrada es de 2 a 5%, el ancho de la quebrada esta entre 5 a 6 m, el caudal actual esta entre 40 a 80 l/s en epocas de lluvia alcanza un caudal promedio entre 4 a 6 m3/s, es importante mencionar que la quebrada Cachimayo nace desde las partes altas del centro poblado de Jayubamba, teniendo un recorrido promedio de unos 5 km, por su condicion topografica en epocas de lluvia, es una quebrada en riesgo permanente, ,asi mismo existe la falla geologica en la quebrada Chacyani, esto generalmente un peligro inminente.

2.5. Elementos expuestos:

En la zona de intervención, se identificaron los siguientes elementos expuestos:

Nº de Habitantes	Nº de Viviendas	Tipo	Nº de I.E.P/I.E.S.	Nombre	Centros de Salud	Nombre	Otros	Nombre
375	-	ladrillo, bloque de cemento	-	-	-	-	1	Locales Comunales
	-	Piedra, sillar con cal ó cemento						
	35	Adobe ó tapia						

En la zona intervenida dela Quebrada Chacyani, se ha identificado las siguientes áreas productivas e infraestructuras relacionadas:

Área Total (ha)	Cultivos	Área (ha)	Total cabezas de Ganado	Clase	Nº	Infraestructura afectada	Nombre	Cantidad	Longitud (m)
25.00	Maiz	15	-	Vacunos	-	Bocatomas	-	-	-
	haba	5		Ovinos	-	Canales	-	-	-
	Pastos mejorados	5		Camelidos	-	Puentes	Puente Jayubamba	1	6.00
	-	-		Equinos	-	Carreteras	-	-	-
	-	-		Porcinos	-	Redes Electricas	-	-	-
	-	-		otros	-	Servicios de agua y desague	-	-	-

3. PROPUESTA TECNICA:

3.1.-Estructural

Tipo	Unidad de medida	Cantidad	Descripción de la propuesta	Observaciones
MURO DE CONCRETO CICLOPEO	km	0.720	720.00 m de construcción de muro de concreto ciclopeo en ambas margenes de la Quebrada Chacyani	

3.2.- Medida No Estructural

Tipo	Unidad de medida	Cantidad	Descripción de la propuesta	Observaciones
LIMPIEZA Y DESCOLMATACIÓN	km	0.360	360 m de limpieza y descolmatación de la Quebrada Chacyani en un ancho 5.50 m y con 0.50 m de corte de terreno.	

3.2.1 Acciones Complementarias

Las Municipalidades conjuntamente con el apoyo del Centro de Operaciones de Emergencia del gobierno Regional y el Instituto de Defensa Civil - INDECI, deberan de sensibilizar sobre los sistemas de alerta temprana comunitaria, mapas de evacuación, zonas seguras y ayuda humanitaria, asimismo la Autoridad Nacional del Agua debe realizar capacitaciones sobre la importancia de la delimitacion de fajas marginales asociada a un ordenanza local o regional, talleres de sensibilizacion a la poblacion en temas de gestion de riesgos de desastres, para que las poblaciones afectadas se encuentren preparadas a los fenomenos negativos de la naturaleza.

4. ESQUEMA DE PROPUESTA TÉCNICA:

4.1.- VISTA DE PLANTA

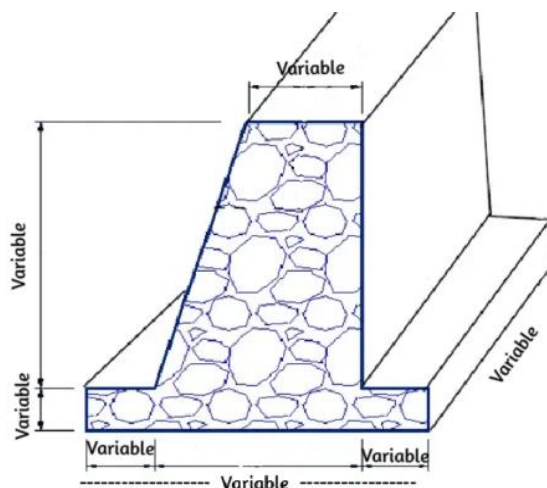

4.2.-VISTA DE PERFIL

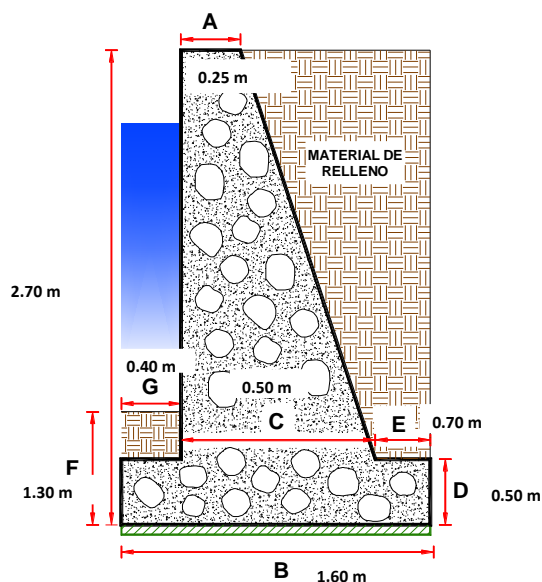

5. IMAGEN SATELITAL DE ZONA VULNERABLE (GOOGLE EARTH)

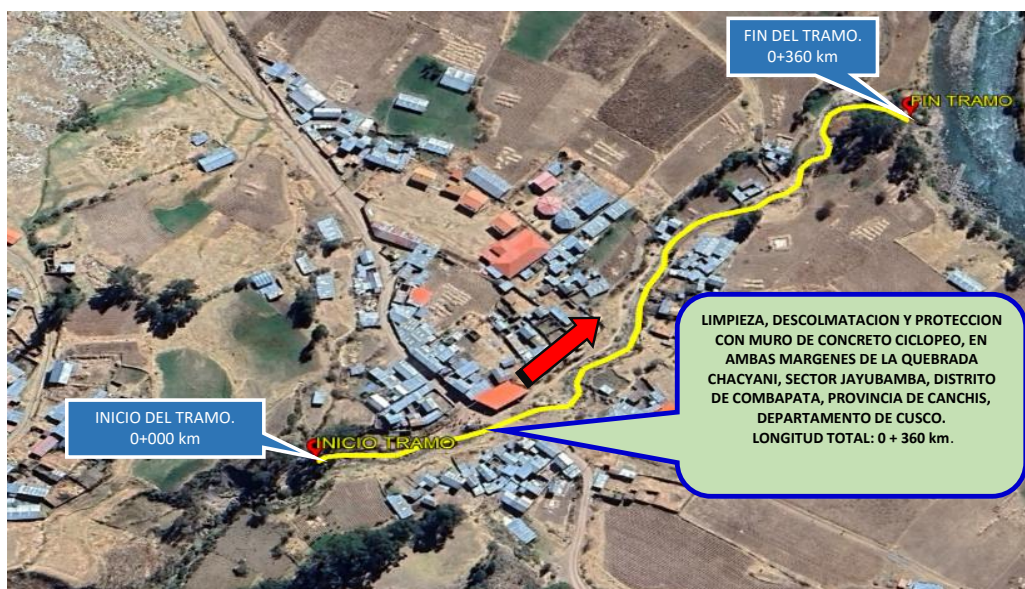

6. PANEL FOTOGRÁFICO DE ZONA VULNERABLE



FIGURA N° 01: CAUCE COLMATADO Y ESTRANGULADO DE LA QUEBRADA CHACYANI SECTOR JAYUBAMBA - COMBAPATA, PROVINCIA DE CANCHIS - CUSCO.



FIGURA N° 02: SE APRECIA EL CAUCE DE LA QUEBRADA CHACYANI COLMATADO Y ESTRANGULADO, ASI MISMO EXISTE VIVIENDAS Y SEMBRIOS EN AMBAS MARGENES DE LA QUEBRADA.



FIGURA N°03: SE APRECIA EL CAUCE DE LA QUEBRADA CHACYANI, ALEDAÑOS AL CAUCE SE LOCALIZA VIVIENDAS ASENTADAS, LOS CUALES SE ENCUENTRAN EXPUESTOS EN PELIGRO INMINENTE AL SER AFECTADOS POR LAS PROXIMAS AVENIDAS DE LA QUEBRADA .



7. PRESUPUESTO ESTIMADO:

ITEM	DESCRIPCIÓN	UND.	METRADO	PRECIO S/.	PARCIAL S/.
LIMPIEZA, DESCOLMATACION (L=360.00 m) Y PROTECCIÓN CON MURO DE CONCRETO CICLOPEO, (L= 720.00 m)					
1.00	OBRAS PROVISIONALES				3,184.54
1.01	CASETA DE GUARDIANA Y/O ALMACEN	m2	15.00	93.73	1,405.95
1.02	CARTEL INFORMATIVO DE LA ACTIVIDAD 3.60 x 4.80 m	und	1.00	1,778.59	1,778.59
2.00	TRABAJOS PRELIMINARES				26,967.51
2.01	MOVILIZACIÓN Y DESMOVILIZACIÓN DE MAQUINARIA	glb	2.00	10,021.59	20,043.18
2.02	MANTENIMIENTO Y/O HABILITACION DE VIAS DE ACCESO	km	0.08	7,721.90	617.75
2.03	TRAZO, REPLANTEO	km	1.08	1,881.02	2,031.50
2.04	CONTROL TOPOGRAFICO	km	1.08	2,830.63	3,057.08
2.05	DESIVIO DE CAUCE DE QUEBRADA	m	60.00	20.30	1,218.00
3.00	MOVIMIENTO DE TIERRAS				114,013.36
3.01	LIMPIEZA Y DESCOLMATACIÓN DEL CAUCE	m3	990.00	7.33	7,256.70
3.02	EXCAVACIÓN PARA CIMENTACIÓN	m3	2,707.20	11.39	30,835.01
3.03	REFINE Y NIVELACION EN TERRENO NATURAL PARA MURO DE CONTENCIÓN	m2	2,592.00	11.39	29,522.88
3.04	RELLENO Y COMPACTACIÓN CON MATERIAL PROPIO	m3	1,306.80	6.35	8,298.18
3.05	ELIMINACIÓN DE MATERIAL EXCEDENTE	m3	2,629.44	14.49	38,100.59
4.00	MURO DE CONCRETO CICLOPEO				772,541.19
4.01	CONCRETO f'c = 175 kg/cm2 +30% P.G.				750,176.47
4.01.01	CONCRETO FC=175 KG/CM2	m3	819.00	439.47	359,925.93
4.01.02	COLOCACION DE ROCA	m3	351.00	155.61	54,619.11
4.01.03	ENCOFRADO Y DESENCOFRADO	m2	4,046.07	35.52	143,716.41
4.01.04	CURADO DE CONCRETO CON ADITIVO	m2	4,150.19	6.05	25,108.65
4.01.05	TUBERIA DE DRENAJE PVC SAO D=3" PARAMUROS	m2	108.00	21.23	2,292.84
4.01.06	ACABADO DE SUPERFICIE	m2	4,150.19	39.64	164,513.53
4.02	JUNTAS				22,364.72
4.02.01	JUNTA WATER STOP 6"	m	240.30	93.07	22,364.72
5.00	FLETE TERRESTRE				15,000.00
5.01	FLETE TERRESTRE	glb	1.00	15,000.00	15,000.00
COSTO DIRECTO					931,706.60
GASTOS GENERALES (10%CD)					93,170.66
UTILIDAD (10%CD)					93,170.66
SUB TOTAL					1,118,047.92
IGV (18%)					201,248.63
TOTAL					1,319,296.55
SUPERVISIÓN (5%CD)					46,585.33
SEGUIMIENTO Y MONITOREO (2%CD)					18,634.13
FICHA DEFINITIVA					20,000.00
PRESUPUESTO TOTAL					1,404,516.01
SON: UN MILLON CUATROCIENTOS CUATRO MIL QUINIENTOS DIECISEIS CON 01/100 SOLES					

8. CRONOGRAMA REFERENCIAL DE LA PROPUESTA TECNICA

ITEM	ACTIVIDAD	UND.	DIAS	PLAZO DE EJECUCION (DÍAS)									
				MES 01				MES 02					
				I	II	III	IV	I	II	III	IV		
LIMPIEZA, DESCOLMATACION (L=360.00 m) Y PROTECCIÓN CON MURO DE CONCRETO CICLOPEO, (L= 720.00 m)													
1.00	OBRAS PROVISIONALES												
1.01	CASETA DE GUARDIANA Y/O ALMACEN	m2	1.00										
1.02	CARTEL INFORMATIVO DE LA ACTIVIDAD 3.60 x 4.80 m	und	1.00										
2.00	TRABAJOS PRELIMINARES												
2.01	MOVILIZACIÓN Y DESMOVILIZACIÓN DE MAQUINARIA	glb	2.00										
2.02	MANTENIMIENTO Y/O HABILITACION DE VIAS DE ACCESO	km	1.00										
2.03	TRAZO, REPLANTEO	km	3.00										
2.04	CONTROL TOPOGRAFICO	km	6.00										
2.05	DESIVIO DE CAUCE DE QUEBRADA	m	1.00										
3.00	MOVIMIENTO DE TIERRAS												
3.01	LIMPIEZA Y DESCOLMATACIÓN DEL CAUCE	m3	2.00										
3.02	EXCAVACIÓN PARA CIMENTACIÓN	m3	6.00										
3.03	REFINE Y NIVELACION EN TERRENO NATURAL PARA MURO DE CONTENCIÓN	m2	6.00										
3.04	RELLENO Y COMPACTACIÓN CON MATERIAL PROPIO	m3	3.00										
3.05	ELIMINACIÓN DE MATERIAL EXCEDENTE	m3	3.00										
4.00	MURO DE CONCRETO CICLOPEO												
4.01	CONCRETO f'c = 175 kg/cm2 +30% P.G.												
4.01.01	CONCRETO FC=175 KG/CM2	m3	14.00										
4.01.02	COLOCACION DE ROCA	m3	14.00										
4.01.03	ENCOFRADO Y DESENCOFRADO	m2	21.00										
4.01.04	CURADO DE CONCRETO CON ADITIVO	m2	12.00										
4.01.05	TUBERIA DE DRENAJE PVC SAO D=3" PARAMUROS	m2	6.00										
4.01.06	ACABADO DE SUPERFICIE	m2	18.00										
4.02	JUNTAS												
4.02.01	JUNTA WATER STOP 6"	m	7.00										
5.00	FLETE TERRESTRE												
5.01	FLETE TERRESTRE	glb	1.00										

ACTIVIDADES A REALIZAR PARA EL CUMPLIMIENTO DE LA PROPUESTA TECNICA REFERENCIAL

ITEM	ACTIVIDAD	MES 01				MES 02				MES 03			
		I	II	III	IV	I	II	III	IV	I	II	III	IV
01.01	FORMULACION DE FICHA TECNICA												
01.02	CONTRATACION												
01.03	EJECUCION												
01.04	SUPERVISION												
01.05	SEGUIMIENTO												
01.06	LIQUIDACION												

Fecha de elaboración de la ficha: 24/09/2025

NOTA:

* LA PRESENTE FICHA TECNICA ES REFERENCIAL, RESPECTO AL PRESUPUESTO, METRADOS, COSTOS UNITARIOS E INSUMOS; DEBIENDO SER LA FICHA TECNICA DEFINITIVA LA QUE ESTABLEZCA EL PRESUPUESTO DE LA ACTIVIDAD U OBRA.

* LA PROPUESTA TECNICA ES REFERENCIAL Y PUEDE VARIAR DE ACUERDO AL ESTUDIO DE LA FICHA TECNICA DEFINITIVA



PRESUPUESTO REFERENCIAL DE LA PROPUESTA TECNICA

Actividad LIMPIEZA, DESCOLMATACION Y PROTECCION CON MURO DE CONCRETO CICLOPEO, EN AMBAS MARGENES DE LA QUEBRADA CHACYANI, SECTOR JAYUBAMBA, DISTRITO DE COMBAPATA, PROVINCIA DE CANCHIS, DEPARTAMENTO DE CUSCO.

Lugar SECTOR JAYUBAMBA, DISTRITO DE COMBAPATA, PROVINCIA DE CANCHIS, DEPARTAMENTO DE CUSCO.

Fecha 24/09/2025

ITEM	DESCRIPCIÓN	UND.	METRADO	PRECIO S/.	PARCIAL S/.
LIMPIEZA, DESCOLMATACION (L=360.00 m) Y PROTECCIÓN CON MURO DE CONCRETO CICLOPEO, (L= 720.00 m)					
1.00	OBRAS PROVISIONALES				3,184.54
1.01	CASETA DE GUARDIANIA Y/O ALMACEN	m2	15.00	93.73	1,405.95
1.02	CARTEL INFORMATIVO DE LA ACTIVIDAD 3.60 x 4.80 m	und	1.00	1,778.59	1,778.59
2.00	TRABAJOS PRELIMINARES				26,967.51
2.01	MOVILIZACIÓN Y DESMOVILIZACIÓN DE MAQUINARIA	glb	2.00	10,021.59	20,043.18
2.02	MANTENIMIENTO Y/O HABILITACION DE VIAS DE ACCESO	km	0.08	7,721.90	617.75
2.03	TRAZO, REPLANTEO	km	1.08	1,881.02	2,031.50
2.04	CONTROL TOPOGRAFICO	km	1.08	2,830.63	3,057.08
2.05	DESVIO DE CAUCE DE QUEBRADA	m	60.00	20.30	1,218.00
3.00	MOVIMIENTO DE TIERRAS				114,013.36
3.01	LIMPIEZA Y DESCOLMATACIÓN DEL CAUCE	m3	990.00	7.33	7,256.70
3.02	EXCAVACIÓN PARA CIMENTACIÓN	m3	2,707.20	11.39	30,835.01
3.03	REFINE Y NIVELACION EN TERRENO NATURAL PARA MURO DE CONTENCIÓN	m2	2,592.00	11.39	29,522.88
3.04	RELLENO Y COMPACTACIÓN CON MATERIAL PROPIO	m3	1,306.80	6.35	8,298.18
3.05	ELIMINACIÓN DE MATERIAL EXCEDENTE	m3	2,629.44	14.49	38,100.59
4.00	MURO DE CONCRETO CICLOPEO				772,541.19
4.01	CONCRETO f'c = 175 kg/cm2 +30% P.G.				750,176.47
4.01.01	CONCRETO FC=175 KG/CM2	m3	819.00	439.47	359,925.93
4.01.02	COLOCACION DE ROCA	m3	351.00	155.61	54,619.11
4.01.03	ENCOFRADO Y DESENCOFRADO	m2	4,046.07	35.52	143,716.41
4.01.04	CURADO DE CONCRETO CON ADITIVO	m2	4,150.19	6.05	25,108.65
4.01.05	TUBERIA DE DRENAJE PVC SAO D=3" PARAMUROS	m2	108.00	21.23	2,292.84
4.01.06	ACABADO DE SUPERFICIE	m2	4,150.19	39.64	164,513.53
4.02	JUNTAS				22,364.72
4.02.01	JUNTA WATER STOP 6"	m	240.30	93.07	22,364.72
5.00	FLETE TERRESTRE				15,000.00
5.01	FLETE TERRESTRE	glb	1.00	15,000.00	15,000.00

COSTO DIRECTO	931,706.60
GASTOS GENERALES (10%CD)	93,170.66
UTILIDAD (10%CD)	93,170.66
SUB TOTAL	1,118,047.92
IGV (18%)	201,248.63
TOTAL	1,319,296.55
SUPERVISIÓN (5%CD)	46,585.33
SEGUIMIENTO Y MONITOREO (2%CD)	18,634.13
FICHA DEFINITIVA	20,000.00
PRESUPUESTO TOTAL	1,404,516.01

SON: UN MILLON CUATROCIENTOS CUATRO MIL QUINIENTOS DIECISEIS CON 01/100 SOLES

NOTA: EL PRESUPUESTO ES REFERENCIAL, DEBIENDO SER LA FICHA TECNICA DEFINITIVA LA QUE ESTABLEZCA EL PRESUPUESTO FINAL DE LA ACTIVIDAD U OBRA



PLANILLA GENERAL DE METRADOS REFERENCIAL

Actividad: LIMPIEZA, DESCOLMATACION Y PROTECCION CON MURO DE CONCRETO CICLOPEO, EN AMBAS MARGENES DE LA QUEBRADA CHACYANI, SECTOR JAYUBAMBA, DISTRITO DE COMBAPATA, PROVINCIA DE CANCHIS, DEPARTAMENTO DE CUSCO.

Ubicación: SECTOR JAYUBAMBA, DISTRITO DE COMBAPATA, PROVINCIA DE CANCHIS, DEPARTAMENTO DE CUSCO.

Fecha : 24/09/2025

Item	Descripción	Unid.	Nro veces	Dimensiones				Parcial	Total
				Largo	Ancho	Altura	Área		
LIMPIEZA, DESCOLMATACION (L=360.00 m) Y PROTECCIÓN CON MURO DE CONCRETO CICLOPEO, (L= 720.00 m)									
1.00	OBRAS PROVISIONALES								
1.01	CASETA DE GUARDIANIA Y/O ALMACEN	m2	1.00	5.00	3.00			15.00	15.00
1.02	CARTEL INFORMATIVO DE LA ACTIVIDAD 3.60 x 4.80 m	Unid.	1.00	1.00				1.00	1.00
2.00	TRABAJOS PRELIMINARES								
2.01	MOVILIZACIÓN Y DESMOVILIZACIÓN MAQUINARIA PESADA	vje	1.00	2.00				2.00	2.00
2.02	MANTENIMIENTO Y/O HABILITACION DE VIAS DE ACCESO	Km	1.00	0.08				0.08	0.08
2.03	TRAZO, REPLANTEO	Km	1.00	1.080				1.08	1.08
	LIMPIEZA Y DESCOLMATACIÓN			0.36					
	CONCRETO CICLOPEO			0.72					
2.04	CONTROL TOPOGRAFICO	Km	1.00	1.080				1.08	1.08
	LIMPIEZA Y DESCOLMATACIÓN			0.36					
	CONCRETO CICLOPEO			0.72					
2.05	DESVIO DE CAUCE DE QUEBRADA	m	1.00	60.00				60.00	60.00
3.00	MOVIMIENTO DE TIERRAS								
3.01	LIMPIEZA Y DESCOLMATACIÓN DEL CAUCE	m3	1.00	360.00	5.50	0.50		990.00	990.00
3.02	EXCAVACIÓN PARA CIMENTACIÓN	m3	1.00	720.00			3.76	2,707.20	2,707.20
3.03	REFINE Y NIVELACION EN TERRENO NATURAL PARA MURO DE CONTENCION	m2	1.00	720.00	3.60			2,592.00	2,592.00
3.04	RELLENO Y COMPACTACIÓN CON MATERIAL PROPIO	m3	1.00	720.00			1.82	1,306.80	1,306.80
3.05	ELIMINACIÓN DE MATERIAL EXCEDENTE	m3	1.00	esp =	10%			2,629.44	2,629.44
4.00	MURO DE CONCRETO CICLOPEO								
4.01	CONCRETO f'c = 175 kg/cm2 +30% P.G.								
4.01.01	CONCRETO f'c = 175 kg/cm2	m3							819.00
	Zapata	m3	1.00	720.00	1.60	0.50		576.00	
	Pantalla	m3	1.00	720.00	0.38	2.20		594.00	
4.01.02	COLOCACION DE ROCA	m3							351.00
	Zapata	m3	1.00	720.00	1.60	0.50		576.00	
	Pantalla	m3	1.00	720.00	0.38	2.20		594.00	
4.01.03	ENCOFRADO Y DESENCOFRADO	m2							4,046.07
	Zapata								
	Sección transversal	m2	91.0		1.60	0.50		72.80	
	Sección longitudinal	m2	2.0	720.00		0.50		720.00	
	Pantalla								
	Lados	m2	91.0		0.38	2.20		75.08	
	Cara frontal	m2	1.00	720.00		2.20		1,584.00	
	Cara posterior (Inclinado)	m2	1.00	720.00		2.21		1,594.19	
4.01.04	CURADO DE CONCRETO CON ADITIVO								4,150.19
	Cara frontal	m2	1.00	720.00		2.20		1,584.00	
	Cara posterior (Inclinado)	m2	1.00	720.00		2.21		1,594.19	
	Superior	m2	1.00	720.00	0.25			180.00	
	Posterior	m2	1.00	720.00	1.10			792.00	
4.01.05	TUBERIA DE DRENAJE PVC SAP D=3" PARAMUROS								108.00
			1.00	720.00				108.00	
4.01.06	ACABADO DE SUPERFICIE								4,150.19
	Cara frontal	m2	1.00	720.00		2.20		1,584.00	
	Cara posterior (Inclinado)	m2	1.00	720.00		2.21		1,594.19	
	Superior	m2	1.00	720.00	0.25			180.00	
	Posterior	m2	1.00	720.00	1.10			792.00	

PLANILLA GENERAL DE METRADOS REFERENCIAL

Actividad: LIMPIEZA, DESCOLMATACION Y PROTECCION CON MURO DE CONCRETO CICLOPEO, EN AMBAS MARGENES DE LA QUEBRADA CHACYANI, SECTOR JAYUBAMBA, DISTRITO DE COMBAPATA, PROVINCIA DE CANCHIS, DEPARTAMENTO DE CUSCO.

Ubicación: SECTOR JAYUBAMBA, DISTRITO DE COMBAPATA, PROVINCIA DE CANCHIS, DEPARTAMENTO DE CUSCO.

Fecha : 24/09/2025

Item	Descripción	Unid.	Nro veces	Dimensiones				Parcial	Total
				Largo	Ancho	Altura	Área		
4.02	JUNTAS								
4.02.01	JUNTA WATER STOP 6"	m	89.0	2.70				240.30	240.30
5.00	FLETE TERRESTRE								
5.01	FLETE TERRESTRE	glb	1.00					1.00	1.00

ESQUEMA DE LA MEDIDA ESTRUCTURAL

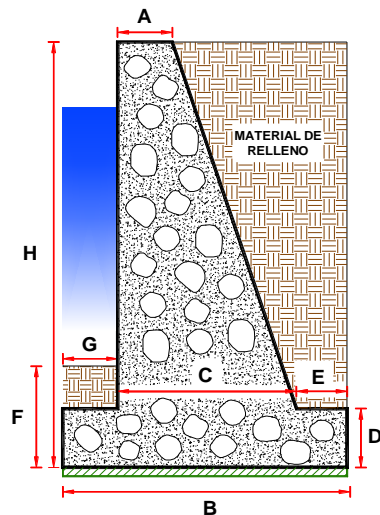

DIMENSIONAMIENTO REFERENCIAL DEL MURO

P	=	
Y	=	0.10 m
H	=	2.70 m
D = H/8 - H/6	=	0.50 m
A = 0.3 m - H/12	=	0.25 m
B = 0.5H - 0.7 H	=	1.60 m
G = D/2 - D	=	0.40 m
C	=	0.50 m
E = B - G - C	=	0.70 m
F	=	1.30 m
Juntas cada	=	8.0

NOTA: LOS METRADOS SON REFERENCIALES, DEBIENDO SER LA FICHA TECNICA DEFINITIVA LA QUE ESTABLEZCA LOS VALORES FINALES, DE ACUERDO AL PLANTEAMIENTO ESTRUCTURAL



ANALISIS DE COSTOS UNITARIOS REFERENCIAL

Presupuesto LIMPIEZA, DESCOLMATACION Y PROTECCION CON MURO DE CONCRETO CICLOPEO, EN AMBAS MARGENES DE LA QUEBRADA CHACYANI, SECTOR JAYUBAMBA, DISTRITO DE COMBAPATA, PROVINCIA DE CANCHIS, DEPARTAMENTO DE CUSCO.

Lugar SECTOR JAYUBAMBA, DISTRITO DE COMBAPATA, PROVINCIA DE CANCHIS, DEPARTAMENTO DE CUSCO.
Fecha 24/09/2025

	01.01	CARTEL DE IDENTIFICACION DE ACTIVIDAD					
Rendimiento	und/DIA	1.0000	EQ. 1.0000	Costo unitario directo por : und		1,778.59	
Código	Descripción Recurso	Unidad	Cuadrilla	Cantidad	Precio \$/.	Parcial \$/.	
	Mano de Obra						
0101010003	OPERARIO	hh	1.0000	8.0000	28.46	227.68	
0101010005	PEON	hh	2.0000	16.0000	20.29	324.64	
						552.32	
	Materiales						
02041200010009	CLAVOS PARA MADERA CON CABEZA DE 2" / kg			2.0000	7.25	14.50	
0207030001	HORMIGON	m3		0.4800	40.00	19.20	
0213010001	CEMENTO PORTLAND TIPO I (42.5 kg)	bol		1.2000	30.00	36.00	
0231010001	MADERA TORNILLO	p2		70.0000	7.00	490.00	
02901500260004	GIGANTOGRAFIA SEGUN DISEÑO	und		1.0000	650.00	650.00	
						1,209.70	
	Equipos						
0301010006	HERRAMIENTAS MANUALES	%mo		3.0000	552.32	16.57	
						16.57	
Partida	01.02	CASETA DE GUARDIANIA Y/O ALMACEN					
Rendimiento	m2/DIA	20.0000	EQ. 20.0000	Costo unitario directo por : m2		93.73	
Código	Descripción Recurso	Unidad	Cuadrilla	Cantidad	Precio \$/.	Parcial \$/.	
	Mano de Obra						
0101010003	OPERARIO	hh	1.0000	0.4000	28.46	11.38	
0101010004	OFICIAL	hh	1.0000	0.4000	22.40	8.96	
0101010005	PEON	hh	1.0000	0.4000	20.29	8.12	
						28.46	
	Materiales						
02041200010005	CLAVOS PARA MADERA CON CABEZA DE 3"	kg		0.2500	7.25	1.81	
0204180008	CALAMINA GALVANIZADA e=0.14 mm	m2		0.8000	9.60	7.68	
0231010001	MADERA TORNILLO	p2		6.0000	7.00	42.00	
02310500010007	TRIPLAY LUPUNA E= 6 mm	m2		0.7500	17.24	12.93	
						64.42	
	Equipos						
0301010006	HERRAMIENTAS MANUALES	%mo		3.0000	28.46	0.85	
						0.85	
Partida	02.01	MOVILIZACION Y DESMOVILIZACION DE MAQUINARIAS Y EQUIPOS					
Rendimiento	gib/DIA	1.0000	EQ. 1.0000	Costo unitario directo por : gib		10,021.59	
Código	Descripción Recurso	Unidad	Cuadrilla	Cantidad	Precio \$/.	Parcial \$/.	
	Mano de Obra						
0101010005	PEON	hh	6.0000	48.0000	20.29	973.92	
						973.92	
	Equipos						
0301010006	HERRAMIENTAS MANUALES	%mo		3.0000	973.92	29.22	
03012200010004	CAMION PLATAFORMA 4 x 6 300 HP 19 tn	hm	0.7500	6.0000	452.00	2,712.00	
0301220011	CAMION SEMI TRAYLER 6 x4 330 HP 35 TN	hm	1.8750	15.0000	420.43	6,306.45	
						9,047.67	



Partida	02.02 HABILITACION DE CAMINO DE ACCESO						
Rendimiento	km/DIA	0.8000	EQ. 0.8000	Costo unitario directo por : km		7,721.90	
Código	Descripción Recurso	Unidad		Cuadrilla	Cantidad	Precio S/.	Parcial S/.
	Mano de Obra						
0101010004	OFICIAL	hh		1.0000	10.0000	22.40	224.00
0101010005	PEON	hh		1.0000	10.0000	20.29	202.90
							426.90
	Equipos						
03011800020002	TRACTOR DE ORUGAS DE 300-330 HP	hm		1.0000	10.0000	729.50	7,295.00
							7,295.00
Partida	02.03 TRAZO Y REPLANTEO						
Rendimiento	km/DIA	0.5000	EQ. 0.5000	Costo unitario directo por : km		1,881.02	
Código	Descripción Recurso	Unidad		Cuadrilla	Cantidad	Precio S/.	Parcial S/.
	Mano de Obra						
0101010003	OPERARIO	hh		0.1000	1.6000	28.46	45.54
0101010005	PEON	hh		0.5000	8.0000	20.29	162.32
0101030000	TOPOGRAFO	hh		1.0000	16.0000	29.42	470.72
01010300030003	AYUDANTE DE TOPOGRAFIA	hh		0.5000	8.0000	22.40	179.20
							857.78
	Materiales						
02040300010043	FIERRO 3/8"	var			0.5000	22.30	11.15
0213010001	CEMENTO PORTLAND TIPO I (42.5 kg)	bol			3.6000	30.00	108.00
02130300010003	YESO BOLSA 25 kg	bol			3.0000	20.00	60.00
0231040001	ESTACAS DE MADERA	und			50.0000	4.65	232.50
0240020001	PINTURA ESMALTE	gal			0.3500	60.17	21.06
							432.71
	Equipos						
0301000014	MIRAS	día		2.0000	4.0000	17.36	69.44
0301000015	JALONES	día		4.0000	8.0000	14.96	119.68
0301000022	ESTACION TOTAL	he		1.0000	16.0000	23.48	375.68
0301010006	HERRAMIENTAS MANUALES	%mo			3.0000	857.78	25.73
							590.53
Partida	02.04 CONTROL TOPOGRAFICO						
Rendimiento	km/DIA	0.2000	EQ. 0.2000	Costo unitario directo por : km		2,830.63	
Código	Descripción Recurso	Unidad		Cuadrilla	Cantidad	Precio S/.	Parcial S/.
	Mano de Obra						
0101010004	OFICIAL	hh		0.1000	4.0000	22.40	89.60
0101010005	PEON	hh		0.5000	20.0000	20.29	405.80
0101030000	TOPOGRAFO	hh		1.0000	40.0000	29.42	1,176.80
01010300030003	AYUDANTE DE TOPOGRAFIA	hh		0.2500	10.0000	22.40	224.00
							1,896.20
	Materiales						
02130300010003	YESO BOLSA 25 kg	bol			3.0000	20.00	60.00
0231040001	ESTACAS DE MADERA	und			50.0000	4.65	232.50
0240020001	PINTURA ESMALTE	gal			0.2500	60.17	15.04
							307.54
	Equipos						
0301000023	NIVEL TOPOGRAFICO	hm		1.0000	40.0000	14.25	570.00
0301010006	HERRAMIENTAS MANUALES	%mo			3.0000	1,896.20	56.89
							626.89
Partida	02.05 DESVIO DE CAUCE DE RIO						
Rendimiento	m/DIA	320.0000	EQ. 320.0000	Costo unitario directo por : m		20.30	
Código	Descripción Recurso	Unidad		Cuadrilla	Cantidad	Precio S/.	Parcial S/.
	Mano de Obra						
0101010003	OPERARIO	hh		1.0000	0.0250	28.46	0.71
0101010004	OFICIAL	hh		0.5000	0.0125	22.40	0.28
0101010005	PEON	hh		2.0000	0.0500	20.29	1.01
							2.00



Equipos							
0301010006	HERRAMIENTAS MANUALES	%mo		3.0000	2.00	0.06	
03011800020002	TRACTOR DE ORUGAS DE 300-330 HP	hm	1.0000	0.0250	729.50	18.24	
							18.30
Partida	03.01 LIMPIEZA Y DESCOLMATACIÓN DE CAUCE DE RIO						
Rendimiento	m3/DIA	850.0000	EQ. 850.0000	Costo unitario directo por : m3		7.33	
Código	Descripción Recurso	Unidad		Cuadrilla	Cantidad	Precio S/.	Parcial S/.
	Mano de Obra						
0101010003	OPERARIO	hh	1.0000	0.0094	28.46	0.27	
0101010005	PEON	hh	1.0000	0.0094	20.29	0.19	
							0.46
Equipos							
0301010006	HERRAMIENTAS MANUALES	%mo		3.0000	0.46	0.01	
03011800020002	TRACTOR DE ORUGAS DE 300-330 HP	hm	1.0000	0.0094	729.50	6.86	
							6.87
Partida	03.02 EXCAVACION DE CIMENTACION DE MURO						
Rendimiento	m3/DIA	400.0000	EQ. 400.0000	Costo unitario directo por : m3		11.39	
Código	Descripción Recurso	Unidad		Cuadrilla	Cantidad	Precio S/.	Parcial S/.
	Mano de Obra						
0101010004	OFICIAL	hh	1.0000	0.0200	22.40	0.45	
0101010005	PEON	hh	1.0000	0.0200	20.29	0.41	
							0.86
Equipos							
0301010006	HERRAMIENTAS MANUALES	%mo		3.0000	0.86	0.03	
03011700010007	EXCAVADORA SOBRE ORUGAS 170 - 250 HP	hm	1.0000	0.0200	525.13	10.50	
							10.53
Partida	03.03 REFINE Y NIVELACION EN TERRENO NATURAL PARA MURO DE CONTENCIÓN						
Rendimiento	m2/DIA	40.0000	EQ. 40.0000	Costo unitario directo por : m2		11.39	
Código	Descripción Recurso	Unidad		Cuadrilla	Cantidad	Precio S/.	Parcial S/.
	Mano de Obra						
0101010005	PEON	hh	1.0000	0.2000	20.29	4.06	
							4.06
Equipos							
0301010006	HERRAMIENTAS MANUALES	%mo		3.0000	4.06	0.12	
0301100007	COMPACTADORA VIBRATORIA TIPO PLANCH	hm	1.0000	0.2000	36.05	7.21	
							7.33
Partida	03.04 RELLENO CON MATERIAL PROPIO DEFENSA RIBEREÑA						
Rendimiento	m3/DIA	500.0000	EQ. 500.0000	Costo unitario directo por : m3		6.35	
Código	Descripción Recurso	Unidad		Cuadrilla	Cantidad	Precio S/.	Parcial S/.
	Mano de Obra						
0101010003	OPERARIO	hh	3.0000	0.0480	28.46	1.37	
0101010004	OFICIAL	hh	1.0000	0.0160	22.40	0.36	
0101010005	PEON	hh	2.0000	0.0320	20.29	0.65	
							2.38
	Materiales						
0207070001	AGUA PUESTA EN OBRA	m3		0.0100	1.50	0.02	
							0.02
Equipos							
0301010006	HERRAMIENTAS MANUALES	%mo		3.0000	2.38	0.07	
0301100007	COMPACTADORA VIBRATORIA TIPO PLANCH	hm	1.0000	0.0160	36.05	0.58	
0301160004	CARGADOR FRONTAL 196 HP	hm	1.0000	0.0160	206.14	3.30	
							3.95



Partida	03.05		ELIMINACION DE MATERIAL EXCEDENTE				
Rendimiento	m3/DIA	1,200.0000	EQ. 1,200.0000	Costo unitario directo por : m3		14.49	
Código	Descripción Recurso	Unidad	Cuadrilla	Cantidad	Precio S/.	Parcial S/.	
	Mano de Obra						
0101010005	PEON	hh	1.0000	0.0067	20.29	0.14	
0101010010	OFICIAL (CONTROLADOR)	hh	0.1000	0.0007	22.40	0.02	
						0.16	
	Equipos						
0301010006	HERRAMIENTAS MANUALES	%mo		3.0000	0.16		
03011600010005	CARGADOR SOBRE LLANTAS DE 200 - 250 HF	hm	1.0000	0.0067	399.70	2.68	
0301220010	CAMION VOLQUETE 6 x 4 330HP15 M3	hm	4.0000	0.0267	436.20	11.65	
						14.33	
Partida	04.01		CONCRETO f'c=175 kg/cm2				
Rendimiento	m3/DIA	20.0000	EQ. 20.0000	Costo unitario directo por : m3		439.47	
Código	Descripción Recurso	Unidad	Cuadrilla	Cantidad	Precio S/.	Parcial S/.	
	Mano de Obra						
0101010003	OPERARIO	hh	1.0000	0.4000	28.46	11.38	
0101010004	OFICIAL	hh	1.0000	0.4000	22.40	8.96	
0101010005	PEON	hh	5.0000	2.0000	20.29	40.58	
						60.92	
	Materiales						
02070100010002	PIEDRA CHANCADA 1/2"	m3		0.9000	120.00	108.00	
02070200010002	ARENA GRUESA	m3		0.6000	90.00	54.00	
0207070001	AGUA PUESTA EN OBRA	m3		0.1850	1.50	0.28	
0213010001	CEMENTO PORTLAND TIPO I (42.5 kg)	bol		7.0000	30.00	210.00	
						372.28	
	Equipos						
03012900010002	VIBRADOR DE CONCRETO 4 HP 1.25"	hm	0.5000	0.2000	7.44	1.49	
0301290003	MEZCLADORA DE CONCRETO	hm	1.0000	0.4000	11.94	4.78	
						6.27	
Partida	04.02		COLOCACION DE ROCA				
Rendimiento	m3/DIA	20.0000	EQ. 20.0000	Costo unitario directo por : m3		155.61	
Código	Descripción Recurso	Unidad	Cuadrilla	Cantidad	Precio S/.	Parcial S/.	
	Mano de Obra						
0101010004	OFICIAL	hh	1.0000	0.4000	22.40	8.96	
0101010005	PEON	hh	1.0000	0.4000	20.29	8.12	
						17.08	
	Materiales						
02070100050004	ROCA Ø 0.60 - 1.20 M (PUESTA EN OBRA)	m3		1.0000	130.00	130.00	
0267120010	ACOMODO DE ROCA	m3		0.7500	10.24	7.68	
						137.68	
	Equipos						
0301010006	HERRAMIENTAS MANUALES	%mo		5.0000	17.08	0.85	
						0.85	
Partida	04.03		ENCOFRADO CON PANELES PARAMUROS				
Rendimiento	m2/DIA	25.0000	EQ. 25.0000	Costo unitario directo por : m2		35.52	
Código	Descripción Recurso	Unidad	Cuadrilla	Cantidad	Precio S/.	Parcial S/.	
	Mano de Obra						
0101010003	OPERARIO	hh	0.1000	0.0320	28.46	0.91	
0101010004	OFICIAL	hh	1.0000	0.3200	22.40	7.17	
0101010005	PEON	hh	1.0000	0.3200	20.29	6.49	
						14.57	
	Materiales						
02040100020002	ALAMBRE NEGRO N° 8	kg		0.5600	9.18	5.14	
02041200010002	CLAVOS PARA MADERA CON CABEZA 1 1/2"	kg		0.0180	7.14	0.13	
02041200010004	CLAVOS PARA MADERA CON CABEZA DE 2 1/2"	kg		0.0300	7.14	0.21	
02041200010005	CLAVOS PARA MADERA CON CABEZA DE 3"	kg		0.0390	7.25	0.28	
02041200010007	CLAVOS PARA MADERA CON CABEZA DE 4"	kg		0.0880	3.72	0.33	



02310500010004	TRIPLAY LUPUNA 4 x 8 x 19 mm	pln	0.0900	105.08	9.46	
02311900010003	MADERA eucalipto D=2" ROLLIZOS 3M	und	0.1800	12.71	2.29	
0231190002	MADERA PARA ENCOFRADO Y CARPINTERÍA p2		0.9000	2.97	2.67	
					20.51	
Equipos						
0301010006	HERRAMIENTAS MANUALES	%mo	3.0000	14.57	0.44	
					0.44	
Partida	04.04	CURADO DE CONCRETO CON ADITIVO				
Rendimiento	m2/DIA	300.0000	EQ. 300.0000	Costo unitario directo por : m2		6.05
Código	Descripción Recurso	Unidad	Cuadrilla	Cantidad	Precio S/.	Parcial S/.
	Mano de Obra					
0101010005	PEON	hh	1.0000	0.0267	20.29	0.54
						0.54
Materiales						
02221800010003	ADITIVO CURADOR MEMBRANIL C-S CHEMA	gal		0.0300	180.00	5.40
						5.40
Equipos						
0301010006	HERRAMIENTAS MANUALES	%mo	3.0000	0.54	0.02	
03013600010002	MOCHILA PULVERIZADORA AGRICOLA CLIM	und	0.0003	300.00	0.09	
						0.11
Partida	04.05	TUBERIA DE DRENAJE PVC SAO D=3" PARAMUROS				
Rendimiento	m/DIA	25.0000	EQ. 25.0000	Costo unitario directo por : m		21.23
Código	Descripción Recurso	Unidad	Cuadrilla	Cantidad	Precio S/.	Parcial S/.
	Mano de Obra					
0101010003	OPERARIO	hh	0.5000	0.1600	28.46	4.55
0101010005	PEON	hh	0.5000	0.1600	20.29	3.25
						7.80
Materiales						
02050700020026	TUBERIA PVC SAP C-7.5 DE 3"	m		1.0500	12.57	13.20
						13.20
Equipos						
0301010006	HERRAMIENTAS MANUALES	%mo	3.0000	7.80	0.23	
						0.23
Partida	04.06	ACABADO DE SUPERFICIE				
Rendimiento	m2/DIA	12.0000	EQ. 12.0000	Costo unitario directo por : m2		39.64
Código	Descripción Recurso	Unidad	Cuadrilla	Cantidad	Precio S/.	Parcial S/.
	Mano de Obra					
0101010003	OPERARIO	hh	1.0000	0.6667	28.46	18.97
0101010005	PEON	hh	0.5000	0.3333	20.29	6.76
						25.73
Materiales						
02070200010001	ARENA FINA	m3		0.0250	70.00	1.75
0213010001	CEMENTO PORTLAND TIPO I (42.5 kg)	bol		0.0500	30.00	1.50
02221700010045	ADITIVO IMPERMEABILIZANTE	gal		0.0800	65.09	5.21
0290130021	AGUA	m3		0.2300	1.50	0.35
						8.81
Equipos						
0301010006	HERRAMIENTAS MANUALES	%mo	3.0000	25.73	0.77	
03010600020009	REGLA DE MADERA	hh	1.0000	0.6667	6.50	4.33
						5.10
Partida	05.01	JUNTAS WATER STOP DE 6"				
Rendimiento	m/DIA	60.0000	EQ. 60.0000	Costo unitario directo por : m		93.07
Código	Descripción Recurso	Unidad	Cuadrilla	Cantidad	Precio S/.	Parcial S/.
	Mano de Obra					
0101010004	OFICIAL	hh	1.0000	0.1333	22.40	2.99
0101010005	PEON	hh	2.0000	0.2667	20.29	5.41
						8.40



PERÚ

Ministerio
de Desarrollo Agrario
y Riego



Materiales							
0210040008	TECKNOPORT e=1"	m2	0.8000	12.25	9.80		
02100700010004	JUNTA WATER STOP PVC 6"	m	1.0500	40.67	42.70		
02221600010025	SELLO ELASTOMERICO POLIURETANO TIPO	gal	0.1780	154.54	27.51		
0225060012	RODON DE ESPUMA POLYOLEFINA D=1 1/4"	m	1.0500	3.20	3.36		
02401500010008	IMPRIMANTE DE APLICACIÓN A SELLO ELAS	gal	0.0040	220.00	0.88		
					84.25		
Equipos							
0301010006	HERRAMIENTAS MANUALES	%mo	5.0000	8.40	0.42		
					0.42		
Partida	06.01	FLETE TERRESTRE					
Rendimiento	glb/DIA	EQ.	Costo unitario directo por : glb				
					15,000.00		
Código	Descripción Recurso	Unidad	Cuadrilla	Cantidad	Precio S/.	Parcial S/.	
	Materiales						
0203020002	FLETE TERRESTRE	glb		1.0000	15,000.00	15,000.00	
						15,000.00	

Profesional de la ALA que ha elaborado
la ficha técnica referencial

Administrador de La
Administración Local Del Agua

Profesional Designado
Por La AAA

Director de La Autoridad
Administrativa Del Agua

Precios y cantidades de recursos requeridos por tipo

Actividad: LIMPIEZA, DESCOLMATACION Y PROTECCION CON MURO DE CONCRETO CICLOPEO, EN AMBAS MARGENES DE LA QUEBRADA CHACYANI, SECTOR JAYUBAMBA, DISTRITO DE COMBAPATA, PROVINCIA DE CANCHIS, DEPARTAMENTO DE CUSCO.

Ubicación: SECTOR JAYUBAMBA, DISTRITO DE COMBAPATA, PROVINCIA DE CANCHIS, DEPARTAMENTO DE CUSCO.

Fecha : 24/09/2025

Código	Recurso	Unidad	Cantidad	Precio S/.	Parcial S/.
MANO DE OBRA					
0101010003	OPERARIO	hh	3,330.5468	28.46	94,787.36
0101010004	OFICIAL	hh	1,881.6975	22.40	42,150.02
0101010005	PEON	hh	5,441.9036	20.29	110,416.22
0101010010	OFICIAL (CONTROLADOR)	hh	1.8406	22.40	41.23
0101030000	TOPOGRAFO	hh	60.4800	29.42	1,779.32
01010300030003	AYUDANTE DE TOPOGRAFIA	hh	19.4400	22.40	435.46
					249,609.61
MATERIALES					
0203020002	FLETE TERRESTRE	glb	1.0000	15,000.00	15,000.00
02040100020002	ALAMBRE NEGRO N° 8	kg	2,265.7992	9.18	20,800.04
02040300010043	FIERRO 3/8"	var	0.5400	22.30	12.04
02041200010002	CLAVOS PARA MADERA CON CABEZA 1 1/2"	kg	72.8293	7.14	520.00
02041200010004	CLAVOS PARA MADERA CON CABEZA DE 2 1/2"	kg	121.3821	7.14	866.67
02041200010005	CLAVOS PARA MADERA CON CABEZA DE 3"	kg	161.5467	7.25	1,171.21
02041200010007	CLAVOS PARA MADERA CON CABEZA DE 4"	kg	356.0542	3.72	1,324.52
02041200010009	CLAVOS PARA MADERA CON CABEZA DE 2" A 4"	kg	2.0000	7.25	14.50
0204180008	CALAMINA GALVANIZADA e=0.14 mm	m2	12.0000	9.60	115.20
02050700020026	TUBERIA PVC SAP C-7.5 DE 3"	m	113.4000	12.57	1,425.44
02070100010002	PIEDRA CHANCADA 1/2"	m3	737.1000	120.00	88,452.00
02070100050004	ROCA Ø 0.60 - 1.20 M (PUESTA EN OBRA)	m3	351.0000	130.00	45,630.00
02070200010001	ARENA FINA	m3	103.7548	70.00	7,262.84
02070200010002	ARENA GRUESA	m3	491.4000	90.00	44,226.00
0207030001	HORMIGON	m3	0.4800	40.00	19.20
0207070001	AGUA PUESTA EN OBRA	m3	164.5830	1.50	246.87
0210040008	TECKNOPORT e=1"	m2	192.2400	12.25	2,354.94
02100700010004	JUNTA WATER STOP PVC 6"	m	252.3150	40.67	10,261.65
0213010001	CEMENTO PORTLAND TIPO I (42.5 kg)	bol	5,945.5975	30.00	178,367.93
02130300010003	YESO BOLSA 25 kg	bol	6.4800	20.00	129.60
02221600010025	SELLO ELASTOMERICO POLIURETANO TIPO DYNATRED	gal	42.7734	154.54	6,610.20
02221700010045	ADITIVO IMPERMEABILIZANTE	gal	332.0152	65.09	21,610.87
02221800010003	ADITIVO CURADOR MEMBRANIL C-S CHEMA	gal	124.5057	180.00	22,411.03
0225060012	RODON DE ESPUMA POLYOLEFINA D=1 1/4"	m	252.3150	3.20	807.41
0231010001	MADERA TORNILLO	p2	160.0000	7.00	1,120.00
0231040001	ESTACAS DE MADERA	und	108.0000	4.65	502.20
02310500010004	TRIPLAY LUPUNA 4 x 8 x 19 mm	pln	364.1463	105.08	38,264.49
02310500010007	TRIPLAY LUPUNA E= 6 mm	m2	11.2500	17.24	193.95
02311900010003	MADERA eucalipto D=2" ROLLIZOS 3M	und	728.2926	12.71	9,256.60
0231190002	MADERA PARA ENCOFRADO Y CARPINTERÍA	p2	3,641.4630	2.97	10,815.15
0240020001	PINTURA ESMALTE	gal	0.6480	60.17	38.99
02401500010008	IMPRIMANTE DE APLICACIÓN A SELLO ELASTOMERICO	gal	0.9612	220.00	211.46

0267120010	ACOMODO DE ROCA	m3	263.2500	10.24	2,695.68
0290130021	AGUA	m3	954.5437	1.50	1,431.82
02901500260004	GIGANTOGRAFIA SEGUN DISEÑO	und	1.0000	650.00	650.00

534,820.50

EQUIPOS

0301000014	MIRAS	día	4.3200	17.36	75.00
0301000015	JALONES	día	8.6400	14.96	129.25
0301000022	ESTACION TOTAL	he	17.2800	23.48	405.73
0301000023	NIVEL TOPOGRAFICO	hm	43.2000	14.25	615.60
0301010006	HERRAMIENTAS MANUALES	%mo			6,208.32
03010600020009	REGLA DE MADERA	hh	2,766.9317	6.50	17,985.06
0301100007	COMPACTADORA VIBRATORIA TIPO PLANCHA 4 HP	hm	539.3088	36.05	19,442.08
03011600010005	CARGADOR SOBRE LLANTAS DE 200 - 250 HP 4. yd3	hm	17.6172	399.70	7,041.59
0301160004	CARGADOR FRONTAL 196 HP	hm	20.9088	206.14	4,310.14
03011700010007	EXCAVADORA SOBRE ORUGAS 170 - 250 HP 1	hm	54.1440	525.13	28,432.64
03011800020002	TRACTOR DE ORUGAS DE 300-330 HP	hm	11.6060	729.50	8,466.58
03012200010004	CAMION PLATAFORMA 4 x 6 300 HP 19 tn	hm	12.0000	452.00	5,424.00
0301220010	CAMION VOLQUETE 6 x 4 330HP15 M3	hm	70.2060	436.20	30,623.86
0301220011	CAMION SEMI TRAYLER 6 x4 330 HP 35 TN	hm	30.0000	420.43	12,612.90
03012900010002	VIBRADOR DE CONCRETO 4 HP 1.25"	hm	163.8000	7.44	1,218.67
0301290003	MEZCLADORA DE CONCRETO	hm	327.6000	11.94	3,911.54
03013600010002	MOCHILA PULVERIZADORA AGRICOLA CLIMAX M00P20	und	1.2451	300.00	373.53

147,276.49

Total SI. 931,706.60



CRONOGRAMA REFERENCIAL DE LA PROPUESTA TÉCNICA

Actividad : LIMPIEZA, DESCOLMATACION Y PROTECCION CON MURO DE CONCRETO CICLOPEO, EN AMBAS MARGENES DE LA QUEBRADA CHACYANI, SECTOR JAYUBAMBA, DISTRITO DE COMBAPATA, PROVINCIA DE CANCHIS, DEPARTAMENTO DE CUSCO.

Lugar : SECTOR JAYUBAMBA, DISTRITO DE COMBAPATA, PROVINCIA DE CANCHIS, DEPARTAMENTO DE CUSCO.

Fecha : 24/09/2025

ITEM	ACTIVIDAD	UND.	DIAS	PLAZO DE EJECUCION (DÍAS)									
				MES 01				MES 02					
				I	II	III	IV	I	II	III	IV		
LIMPIEZA, DESCOLMATACION (L=360.00 m) Y PROTECCIÓN CON MURO DE CONCRETO CICLOPEO, (L= 720.00 m)													
1.00	OBRAS PROVISIONALES												
1.01	CASETA DE GUARDIANIA Y/O ALMACEN	m2	1.00										
1.02	CARTEL INFORMATIVO DE LA ACTIVIDAD 3.60 x 4.80 m	und	1.00										
2.00	TRABAJOS PRELIMINARES												
2.01	MOVILIZACIÓN Y DESMOVILIZACIÓN DE MAQUINARIA	glb	2.00										
2.02	MANTENIMIENTO Y/O HABILITACION DE VIAS DE ACCESO	km	1.00										
2.03	TRAZO, REPLANTEO	km	3.00										
2.04	CONTROL TOPOGRAFICO	km	6.00										
2.05	DESVIO DE CAUCE DE QUEBRADA	m	1.00										
3.00	MOVIMIENTO DE TIERRAS												
3.01	LIMPIEZA Y DESCOLMATACIÓN DEL CAUCE	m3	2.00										
3.02	EXCAVACIÓN PARA CIMENTACIÓN	m3	6.00										
3.03	REFINE Y NIVELACION EN TERRENO NATURAL PARA MURO DE CONTENCIÓN	m2	6.00										
3.04	RELLENO Y COMPACTACIÓN CON MATERIAL PROPIO	m3	3.00										
3.05	ELIMINACIÓN DE MATERIAL EXCEDENTE	m3	3.00										
4.00	MURO DE CONCRETO CICLOPEO												
4.01	CONCRETO f'c = 175 kg/cm2 +30% P.G.												
4.01.01	CONCRETO FC=175 KG/CM2	m3	14.00										
4.01.02	COLOCACION DE ROCA	m3	14.00										
4.01.03	ENCOFRADO Y DESENCOFRADO	m2	21.00										
4.01.04	CURADO DE CONCRETO CON ADITIVO	m2	12.00										
4.01.05	TUBERIA DE DRENAJE PVC SAO D=3" PARAMUROS	m2	6.00										
4.01.06	ACABADO DE SUPERFICIE	m2	18.00										
4.02	JUNTAS												
4.02.01	JUNTA WATER STOP 6"	m	7.00										
5.00	FLETE TERRESTRE												
5.01	FLETE TERRESTRE	glb	1.00										



PERÚ

Ministerio
de Desarrollo Agrario
y Riego



CRONOGRAMA DE ACTIVIDADES PARA EL CUMPLIMIENTO DE OBRA

Actividad : LIMPIEZA, DESCOLMATACION Y PROTECCION CON MURO DE CONCRETO CICLOPEO, EN AMBAS MARGENES DE LA QUEBRADA CHACYANI, SECTOR JAYUBAMBA, DISTRITO DE COMBAPATA, PROVINCIA DE CANCHIS, DEPARTAMENTO DE CUSCO.

Lugar : SECTOR JAYUBAMBA, DISTRITO DE COMBAPATA, PROVINCIA DE CANCHIS, DEPARTAMENTO DE CUSCO.

Fecha : 24/09/2025

ITEM	ACTIVIDAD	MES 01				MES 02				MES 03			
		I	II	III	IV	I	II	III	IV	I	II	III	IV
01.01	FORMULACION DE FICHA TECNICA												
01.02	CONTRATACION												
01.03	EJECUCION												
01.04	SUPERVISION												
01.05	SEGUIMIENTO												
01.06	LIQUIDACION												

**PERÚ****Ministerio
de Desarrollo Agrario
y Riego****MOVILIZACIÓN Y DESMOVILIZACIÓN DE MAQUINARIA**

TIEMPO A LA ACTIVIDAD = 1.00 Hr

TIEMPO A LA CANTERA = 1.00 Hr

TIPO DE MÁQUINA	CANT. (UND)	TIEMPO HORAS (IDA Y VUELTA)
VEHÍCULOS TRANSPORTABLES		
EXCAVADORA SOBRE ORUGAS 170-250 HP	1	2.0
TRACTOR DE ORUGA SOBRE ORUGA 170-250 HP	1	2.0
CAMION PLATAFORMA 4 x 6 300 HP 19 tn	1	2.0
COMPACTADORA VIBRATORIA TIPO PLANO	1	2.0
MEZCLADORA DE CONCRETO	1	2.0
VIBRADOR DE CONCRETO 4 HP 1.25"	1	2.0
VEHÍCULOS AUTO TRANSPORTABLES		
CARGADOR SOBRE LLANTAS 200 -250 HP 4 yd3	1	2.0
CAMION VOLQUETE DE 15 m3	4	8.0

Nota: El tiempo a la actividad y a la cantera inicia desde el lugar de procedencia de la maquinaria